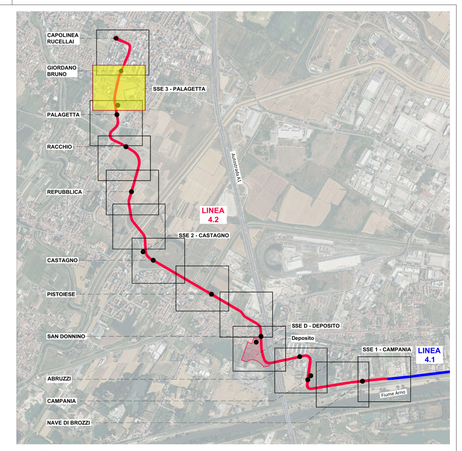

K-Plan

Scala 1 : 20000

LEGENDA SOTTOSERVIZI	
OLE	Oleodotto
PIL	Illuminazione Pubblica
EAT	Energia elettrica Alta Tensione
EMT	Energia elettrica Media Tensione
EBT	Energia elettrica Bassa Tensione
TLC	Telecomunicazioni
GAP	Rete Gas Metano Alta Pressione
GMP	Rete Gas Metano Media Pressione
GBP	Rete Gas Metano Bassa Pressione
FGN	Fognatura acque nere
ACQ	Acquedotto
	Tracciato tranvia

Finanziato dall'Unione europea NextGenerationEU

Ministero delle Infrastrutture e dei Trasporti

Italiadomani PIANO NAZIONALE DI RIPRESA E RESILIENZA

COMUNE DI FIRENZE

PROGETTO DEFINITIVO

CUP: H91J12000770005 CIG: 9524700F13

TRANVIA DI FIRENZE
LINEA 4.2
LE PIAGGE - CAMPI BISENZIO

SOTTOSERVIZI

INQUADRAMENTO GENERALE

STATO DI FATTO - ELABORATI PLANIMETRICI

Planimetria stato di fatto - Tav.12

STAZIONE APPALTANTE - COMUNE DI FIRENZE

DIRETTORE DEL SETTORE	DIRIGENTE E RUP	DEC
Ing. Michele Priore	**Ing. Filippo Martinelli**	**Ing. Andrea Adinolfi**

APPALTATORE	GRUPPO DI PROGETTAZIONE
MANDATARIA: cmb	MANDATARIA: TECHNITAL
MANDANTI: ALSTOM, HITACHI Inspire the Next, Ncom.net	MANDANTI: SDAprogetti, STUDIO MATTIOLI, iRide, ETS, AnyLinkTrans, steer
	Responsabile Integrazione Prestazioni Specialistiche: Ing. Filippo Busola
	Progettista: Ing. G. Parietti

Commessa				Fase	Origine	Ambito		Disciplina		Attività		Parte d'opera		Tipologia		Progressivo		Rev.	Scala
F	L	4	2	D	E	S	S	G	G	0	1	S	O	T	P	F	1	2	A	1:500

REVISIONE	DATA	DESCRIZIONE	SOCIETÀ	REDATTO	VISTO	APPROVATO
REV A	03/2024	PRIMA EMISSIONE	ETS	L. Minuti	M. Cugini	G. Parietti

Il presente documento non potrà essere copiato, riprodotto o altrimenti pubblicato, in tutto o in parte, senza il consenso scritto del Comune di Firenze. Ogni utilizzo non autorizzato sarà perseguito a norma di legge.
This document may not be copied, reproduced or published, either in part or in its entirety, without the written permission of Comune di Firenze. Unauthorized use will be prosecuted by law.